

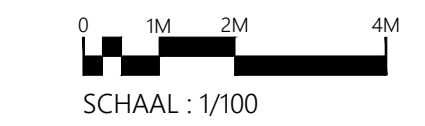

ZUIDWEST GEVELAANZICHT

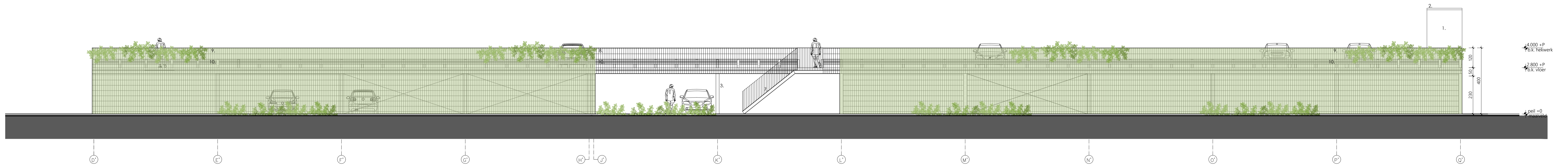



ZUIDOOST GEVELAANZICHT



 AIDarchitecten - Kasteellaan 29 - 2390 Malle	BOUWEN VAN EEN OPEN PARKEERDEK	5709	10/05/2023
	BA_AID5709_G_N_02_ZUGELVEL RECHTS NT		1/100

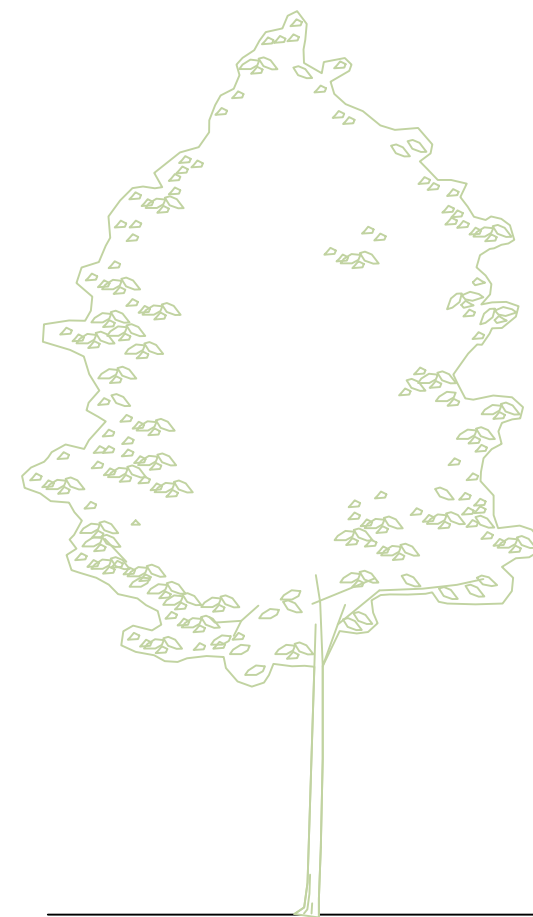

4.000 +P  
b.k. hekwerk  
2.800 +P  
b.k. vloer  
2.300 +P  
o.k. vloer  
peil =0  
maaiveld

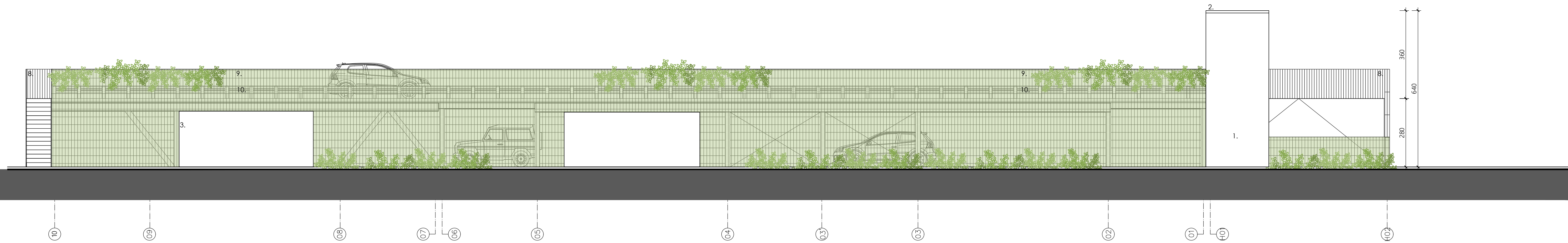

NOORDOOST GEVELAANZICHT

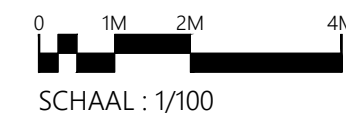

BOUWEN VAN EEN OPEN PARKEERDEK	5709	10/05/2023
AIDarchitecten - Kasteellaan 29 - 2390 Malle	BA_AID5709_G_N_03_ACHTERGEVEL NT	1/100

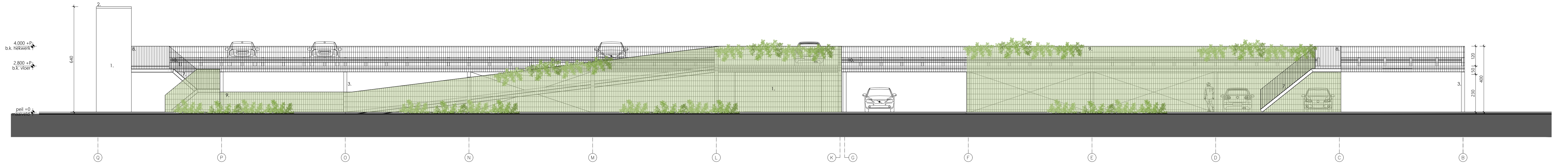

NOORDWEST GEVELAANZICHT



BOUWEN VAN EEN OPEN PARKEERDEK	5709	10/05/2023
AIDarchitecten - Kasteellaan 29 - 2390 Malle	BA_AID5709_G_N_04_ZIJEVEL LINKS NT	1/100

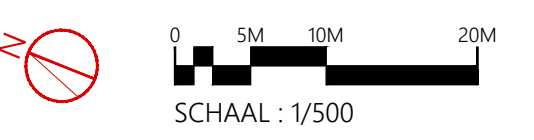

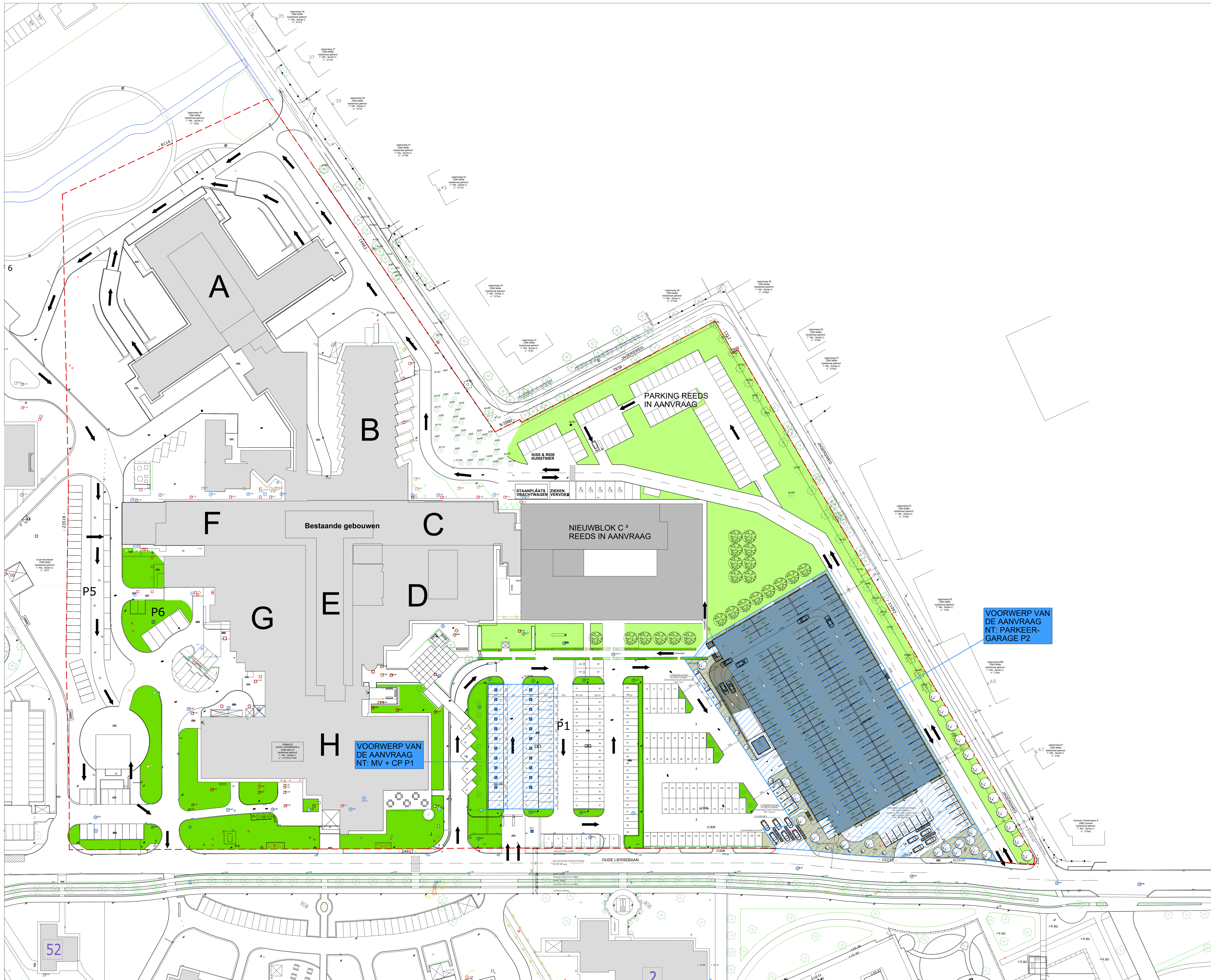

VOORWERP VAN DE AANVRAAG NT: PARKEER-GARAGE P2

VOORWERP VAN DE AANVRAAG NT: MV + CP P1

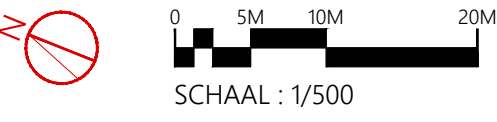



AIDarchitecten

ONTWERP	BOUWEN VAN EEN OPEN PARKEERDEK	
LIGGING	Oude Liersebaan 4 - 2390 Malle	1° Afd. - Sect. C - Nr. 317z3, 317a4

DE BOUWHEER	Emmaüs vzw Oude Liersebaan 4 - 2390 Malle	
DE ARCHITECT	AIDarchitecten bvba Kasteellaan 29 - 2390 Malle	info@AIDarchitecten.be Tel: 03-636.04.20
DE AANNEMER		

WIJZIGINGEN	DATUM
A ---	---
B ---	---
C ---	---
D	
E	
F	

LEGENDE	
afbraak	<b>GEVELMATERIALEN :</b>
lichte scheidingswand	1. Verzinkt stalen sandwichpanelen met PIR isolatiekern: grijs.
metalen gevelbeplating	2. Dakrandprofiel: grijs
staalconstructie	3. Staalconstructie, conform bestaand
stalen hekwerk met klimplanten	4. Alu. buitenschrijnwerk : grijs.
stalen hekwerk open	5. Vloer parkeerdek: Prefab betonplaat, conform bestaand grijs
beton	6. Vloer gelijkvloers: waterdoorlatende klinkers
waterdoorlatende verharding	7. Trappen: staalconstructie met antislip treden
Toplaag (10cm): klinkers	8. Balustrade: stalen hekwerk, grijs
onderfundering (30cm): steenslog	9. Stalen hekwerk (grijs) met klimplanten
Regenwater	10. Stalen vangrailconstructie, grijs
perceelsgrens	<b>Aandachtspunten</b>
voorwerp van de aanvraag	- parkeervakbreedte: 2.5m tenzij anders aangegeven op plan
	- eenrichtingsverkeer, schuin en haaks parkeren
	- natuurlijke geventileerde parkeergarage
	- stamotrek gemeten op 1m boven het maaiveld en uitgedrukt in cm
	noodverlichting 1 Lux, 5 Lux tpv trappen
	n.v.
	brandblussers
	evacuatie via trap
	bomen te rooien
	bestaande bomen te behouden
	inlandse eik
	els
	moeraseik
	vogelkers
	linde
	conifeer
	rode beuk
	denneboom
	beuk
	lork
	berk
	zilverspar
	esdoorn
	sierpeer
	es
	Amerikaanse eik
Stabiiliteitsgegevens volgens de studie van erkend ir.bureau/fabrikant. Alle te gebruiken materialen zijn van eerste keus en beste kwaliteit. De werken worden uitgevoerd volgens de regels der kunst en goed vakmanschap. Alle werken zijn uit te voeren volgens de meest recent geldende normeringen en voorschriften. Alle maten dienen ter plaatse gecontroleerd te worden; wijzigingen worden vooraf met de architect besproken.	

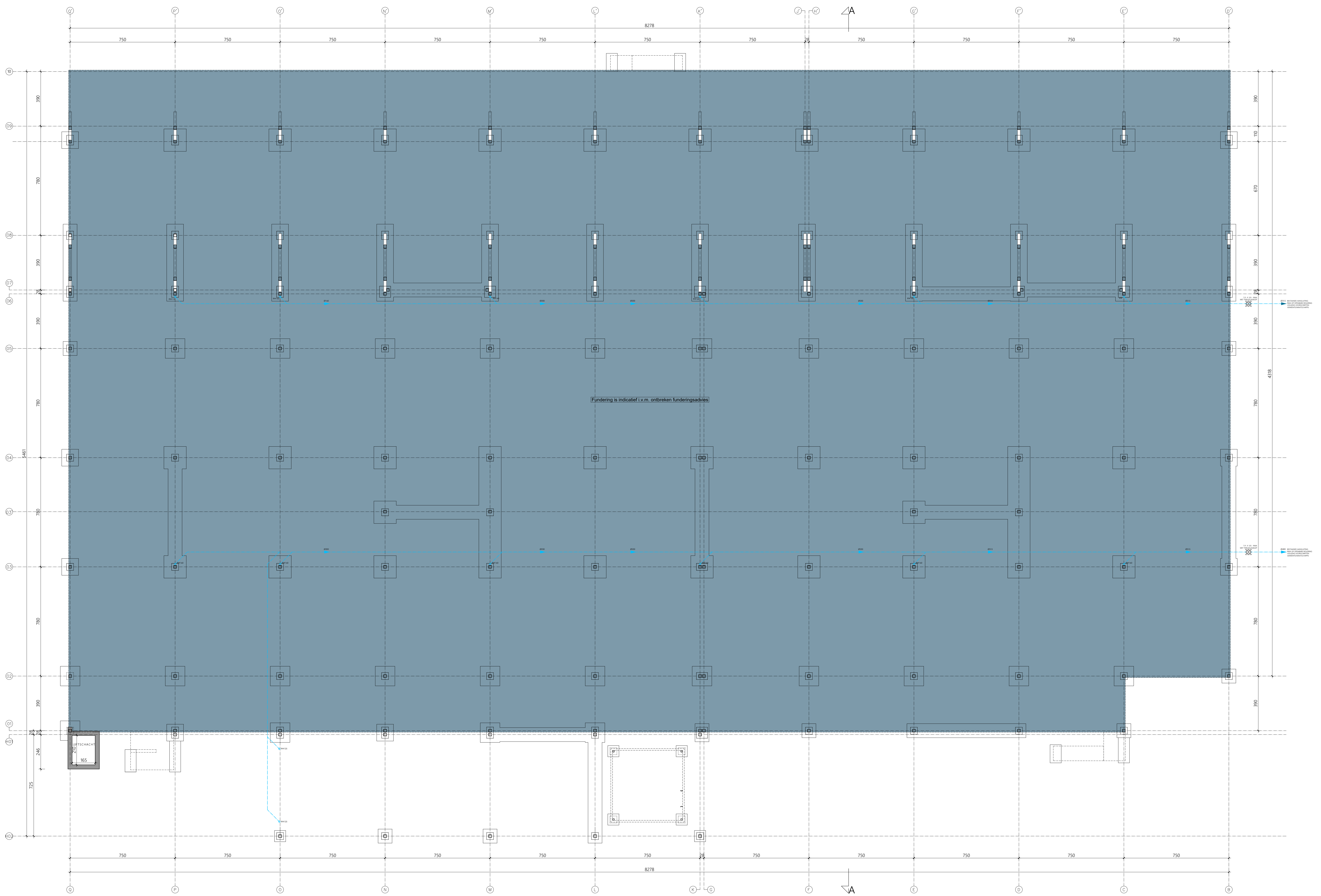

FUNDERING - EN RIOLERINGSPLAN

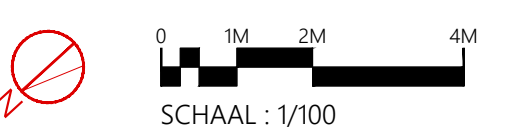



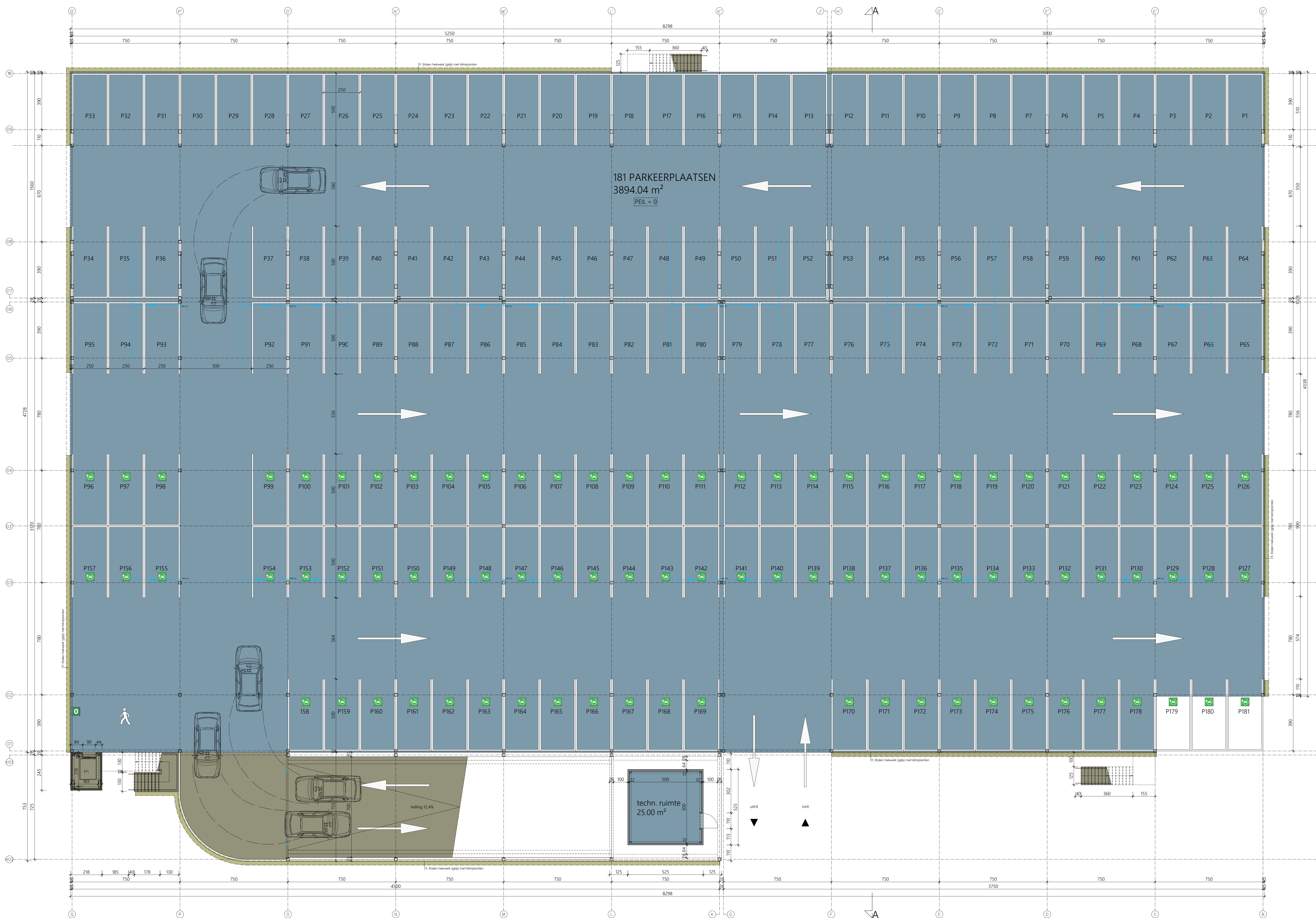

GRONDPLAN

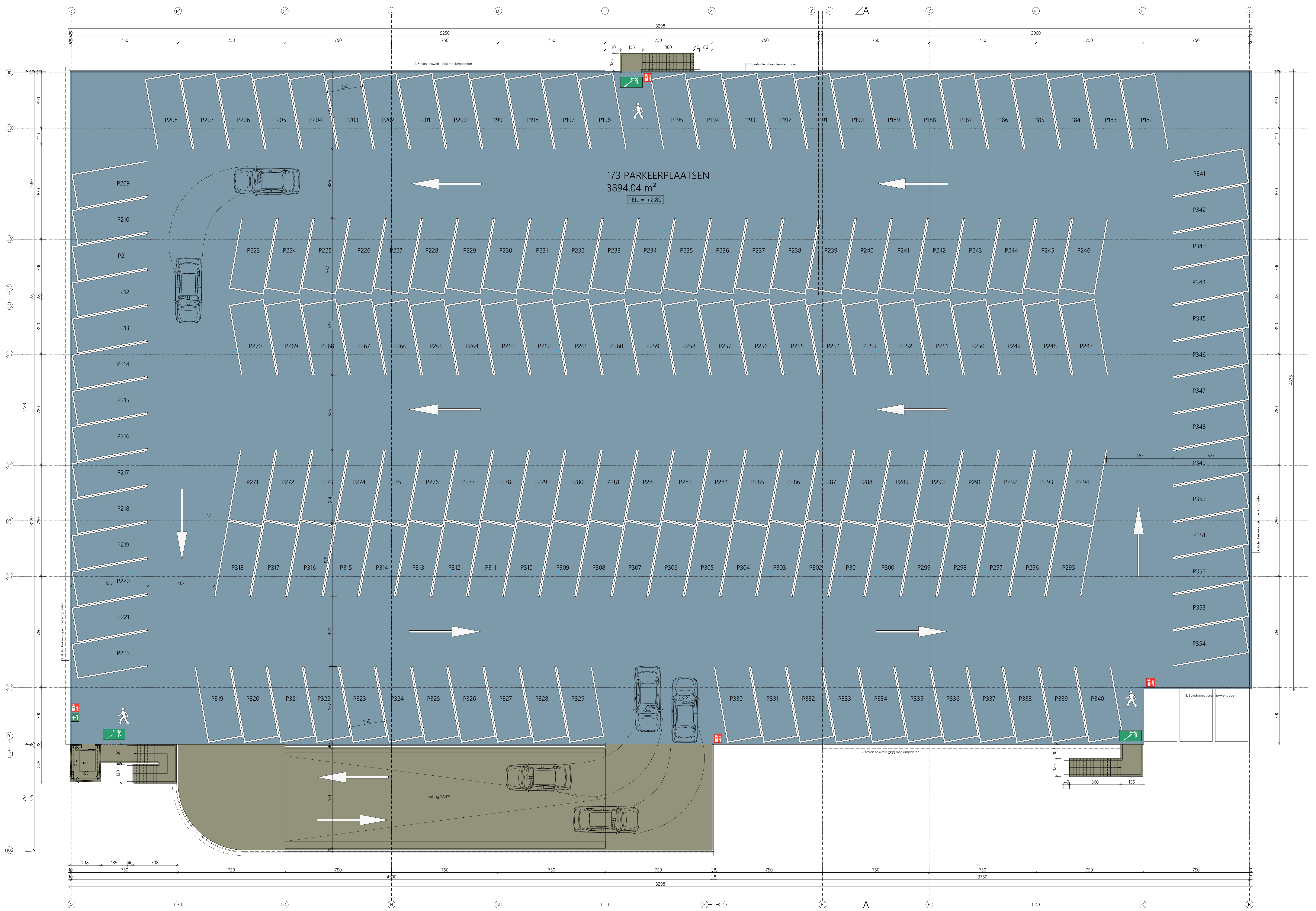

VERDIEPING +1

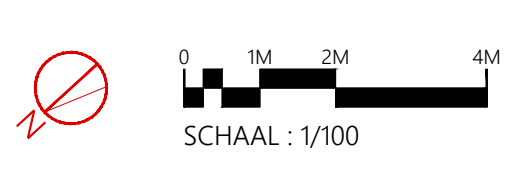

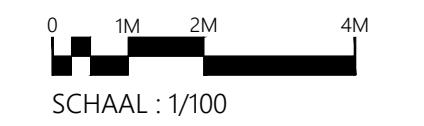
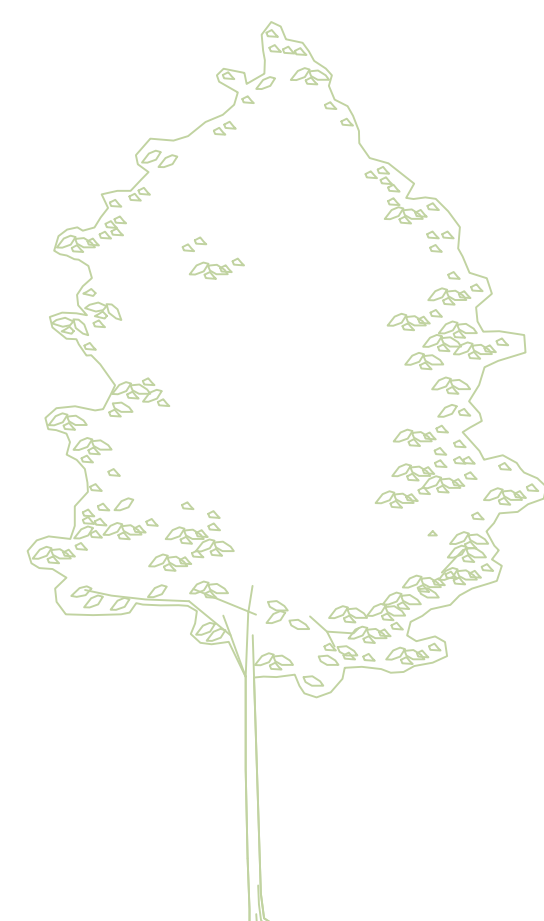
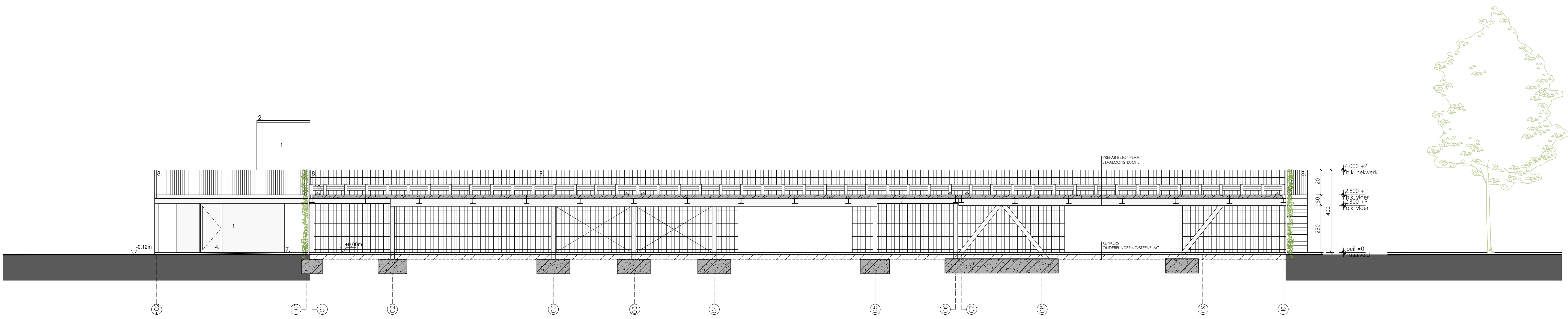

BOUWEN VAN EEN OPEN PARKEERDEK	5709	10/05/2023
AIDarchitecten - Kasteellaan 29 - 2390 Malle	BA_AID5709_S_N_AA_SNEDE AA NT	
		1/100

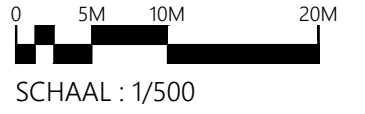
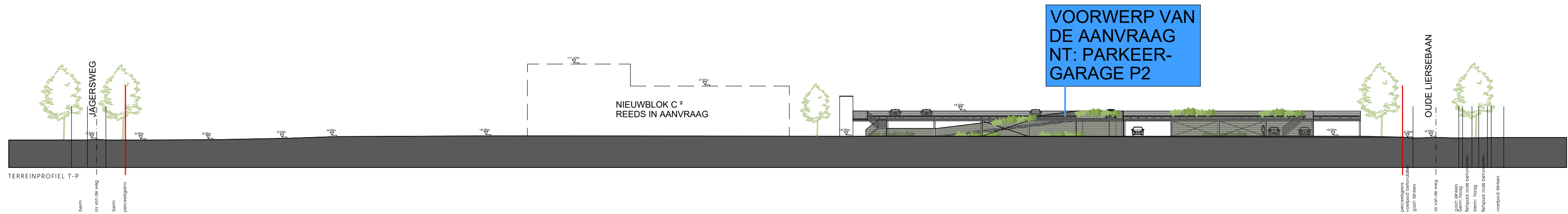

AIDarchitecten - Kasteellaan 29 - 2390 Malle	BOUWEN VAN EEN OPEN PARKEERDEK	5709	10/05/2023
	BA_AID5709_T_N_TP_TERREINPROFIEL NT		1/500